

Parque Berlín

Avanzia Gestión Patrimonial <avanzia@grupoavanzia.com> - +34 670 812 047

Miércoles, 04 de Marzo de 2015 11:18 - Última actualización Miércoles, 04 de Marzo de 2015 11:26



SAM_0644.JPG



SAM_0634.JPG

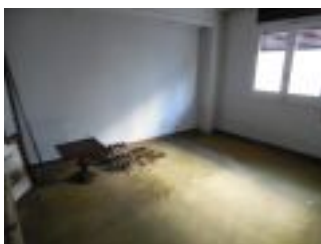

SAM_0639.JPG



SAM_0636.JPG

Zona: Chamartín

Tipo: [Venta Pisos](#)

Dirección: Nieremberg

Precio: € EUR 226,000

Superficie: 101 m2

Nº de habitaciones: 3

Codigo Postal: 28002

Población: Madrid

Description:

Piso para reformar, muy amplio, con muchas posibilidades, actualmente con cocina, salón, comedor y 3 habitaciones.

Disponemos de 4 opciones de reforma por arquitecto de interiores.

Parque Berlín

Avanzia Gestión Patrimonial <avanzia@grupoavanzia.com> - +34 670 812 047

Miércoles, 04 de Marzo de 2015 11:18 - Última actualización Miércoles, 04 de Marzo de 2015 11:26



SAM_0646.JPG

Calle muy amplia y tranquila, situada entre el parque de Berlín y López de hoyos.



SAM_0642.JPG

**Calefacción central y agua incluidas en la comunidad (120eu.),
Ascensor**



SAM_0638.JPG

La vivienda del portero se va a alquilar para disminuir el gasto de comunidad.

